

## SPORTELLO TELEMATICO DI ASCOLTO, SUPPORTO E CONSULENZA GRATUITO

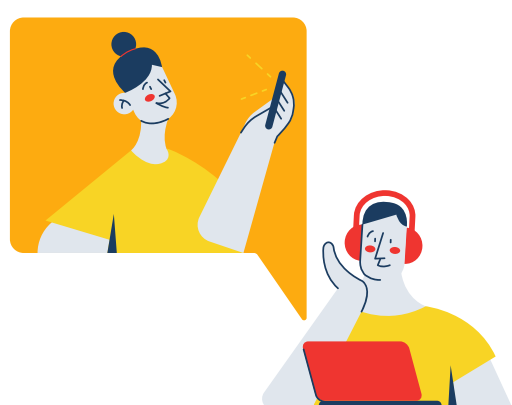

Interazione diretta con  
docenti e personale scolastico.

Supporto esperto e consulenza  
alle richieste di docenti e  
personale scolastico su problemi  
reali e situazioni critiche da  
gestire.



Facilitazione, accompagnamento  
e formulazione di proposte per  
orientare l'azione educativa.

### Funzionerà per le seguenti aree-tematiche:

- Area Sicurezza
- Area Benessere Fisico
- Area Benessere Psicico
- Area Bisogni Speciali
- Area Espressiva
- Area metodologico-didattica e  
delle tecnologie:
  - Primaria I grado
  - Secondaria I grado
  - Secondaria II grado
- Area Organizzazione e  
management

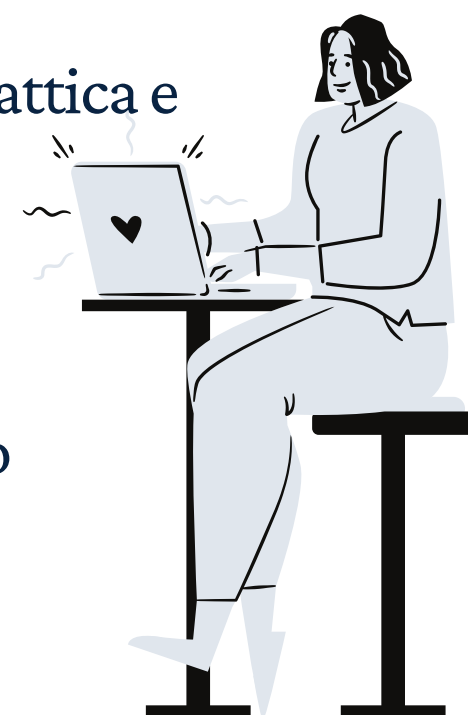

Degli esperti per  
ciascuna area  
saranno online per  
fornire assistenza,  
consulenza e  
proposte sui casi  
concreti presentati.



Per iscriverti  
**Clicca Qui.**